







Renault M210 4x4

4x4 - 3000L Watertank - Retarder - Motorrem - Brandweer - Feuerwehr - Fire Brigade - Expeditie - Camper -

PRIJS Op aanvraag excl. BTW

Referentie	TT 5025
Merk	Renault
Model	M210 4x4
Datum registratie	12-10-2000
Chassisnummer	VF640BCA000001064
Kenteken	FR (EC-356-HA)
Kilometerstand	86.396 km
Vermogen	210 pk
Configuratie	4x4
Wielbasis	305 cm

Specificaties

Algemeen

Kilometerstand:	86.396 km
Aantal deuren:	4
Aantal zitplaatsen:	5

Afmetingen totaal

Lengte:	630 cm
Breedte:	230 cm
Hoogte:	320 cm

Gewicht

GVW:	12.000 kg
Massa leeg:	7.440 kg
Laadvermogen:	4.560 kg
Maximum massa samenstel:	12.750 kg

Historie

Land van registratie:	Frankrijk

Aandrijflijn

Aantal versnellingen:	6
Transmissie:	Handmatig
Vermogen:	210 pk
PTO:	821 uur

Opbouw

Watertank aanwezig:	Ja
Watertank inhoud:	3.500 liter

Conditie

Gebruikt:	Ja
Conditie (Algemeen):	Goed

Asconfiguratie

Assen

Aantal assen:	2
Aantal aangedreven assen:	2
Configuratie:	4x4

Assen

Wielbasis:	305 cm
Aantal wielen:	4

As 1

Stuuras:	Ja
Aangedreven:	Ja
Positie:	Voor
Vering:	Bladveer
Remmen:	Remtrommel
Sper:	Ja
Reductie:	Naafreductie
Bandenmaat:	365/85 R20

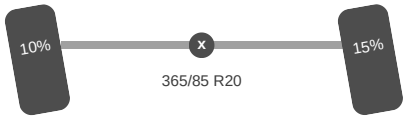

As 2

Aangedreven:	Ja
Positie:	Achter
Vering:	Bladveer
Remmen:	Remtrommel
Sper:	Ja
Reductie:	Naafreductie
Bandenmaat:	365/85 R20

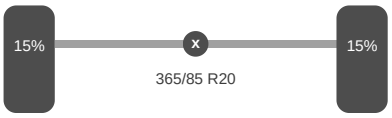

Omschrijving

Ruberg Pomp
1500L/M
15 bar

3500L Watertank
100L Schuimtank

Accessoires

Motorrem
Naafreductie
PTO
Reserve wiel
Retarder
Sper
Trekhaak 750kg
Werklamp(en)


TOP TRUCKS
ASMH CARS
WORLDWIDE TRANS
6.30M
1.95M
2.79M
0.80M
3.26M
1.32M

TOP TRUCKS
ASMH CARS
WORLDWIDE TRANS





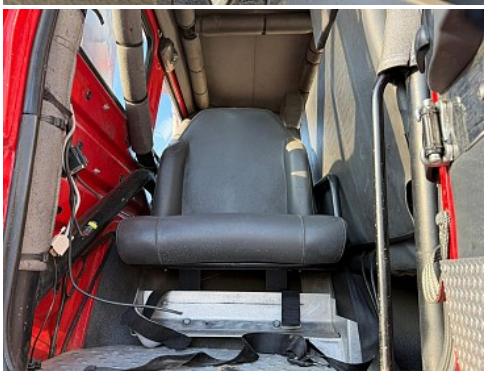
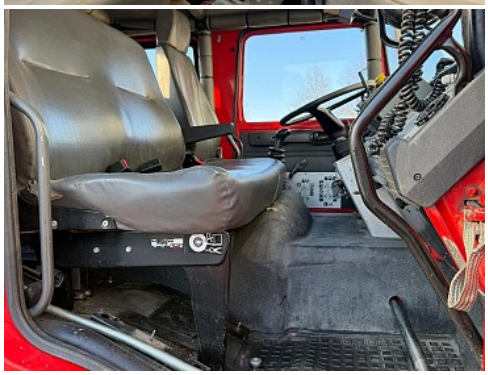

TOP TRUCKS
ASMH CARS
WORLDWIDE TRANSIT

TOP TRUCKS
ASMH CARS
WORLDWIDE TRANSIT
ARBOIS 3500
EC-356-HA



TOP TRUCKS
ASMH CARS
WORLDWIDE TRANSIT

TOP TRUCKS
ASMH CARS
WORLDWIDE TRANS


TOP TRUCKS
ASMH CARS
WORLDWIDE TRANSIT

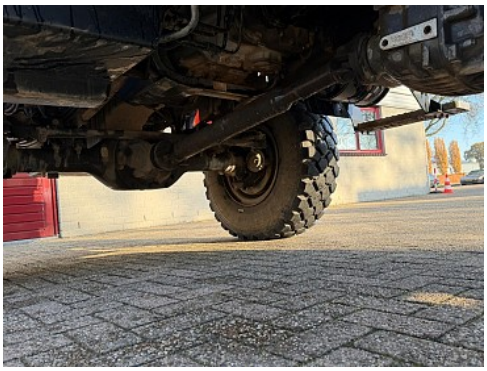

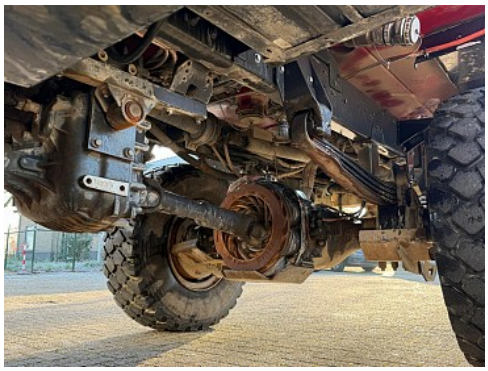

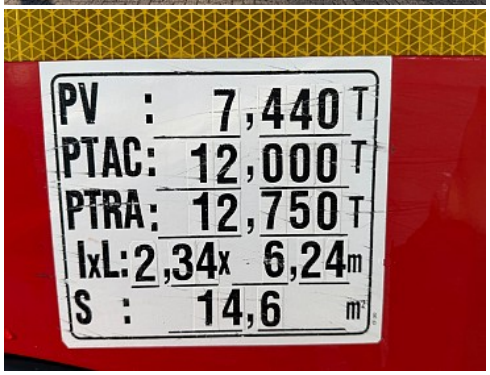
PV : 7,440 T
PTAC: 12,000 T
PTRA: 12,750 T
lxL: 2,34x 6,24m
S : 14,6 m²

