







Renault M 210 Midliner 4x4

4x4 - 3.500 ltr watertank -Lier - Sper - Naafreductie - Brandweer, Feuerwehr, Fire brigade - Camper

PRIJS Op aanvraag **excl. BTW**

Referentie	TT 5004
Merk	Renault
Model	M 210 Midliner 4x4
Datum registratie	16-11-1998
Chassisnummer	VF640BCA000000409
Kenteken	FR (BZ-228-MH)
Kilometerstand	28.469 km
Vermogen	210 pk
Configuratie	4x4
Wielbasis	303 cm

Specificaties

Algemeen

Kilometerstand:	28.469 km
Aantal deuren:	4
Aantal zitplaatsen:	4

Afmetingen totaal

Lengte:	615 cm
Breedte:	243 cm
Hoogte:	310 cm

Gewicht

GVW:	12.000 kg
Massa leeg:	7.260 kg
Laadvermogen:	4.740 kg

Historie

Land van registratie:	Frankrijk

Aandrijflijn

Aantal versnellingen:	6
Transmissie:	Handmatig
Vermogen:	210 pk
PTO:	1.050 uur

Opbouw

Watertank aanwezig:	Ja
Watertank inhoud:	3.500 liter

Conditie

Gebruikt:	Ja
Conditie (Algemeen):	Goed

Asconfiguratie

Assen

Aantal assen:	2
Configuratie:	4x4
Aantal aangedreven assen:	2
Wielbasis:	303 cm

Assen

Aantal wielen:	4

As 1

Stuuras:	Ja
Aangedreven:	Ja
Positie:	Voor
Vering:	Bladveer
Remmen:	Remtrommel
Sper:	Ja
Reductie:	Naafreductie
Bandenmaat:	365/85 R20

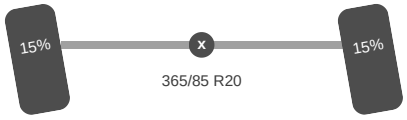

As 2

Aangedreven:	Ja
Positie:	Achter
Vering:	Bladveer
Remmen:	Remtrommel
Sper:	Ja
Reductie:	Naafreductie
Bandenmaat:	365/85 R20

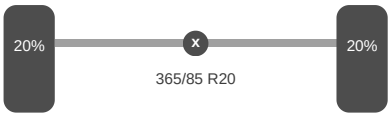

Omschrijving

Camiva
1500/2000L/Min 15 Bar

3500L Watertank

Lier: CEV H600R 5500KG

Accessoires

Lier
Naafreductie
PTO
Sper
Werklamp(en)



















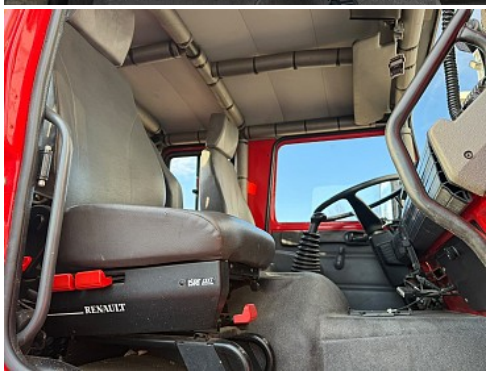











Top Trucks B.V.
Berlagestraat 31
5103 MA Dongen, NL

+31(0)13-5420939
info@TOPTRUCKS.nl
www.TOPTRUCKS.nl

IBAN: NL85 INGB 0115 0291 41
BIC: INGBNL2A

BTW nr.: NL8136.81.017.B01
KvK nr.: 18066587



TOP TRUCKS.NL
ASMH CARS
WORLDWIDE TRANSP
IMPORT EXPORT

TOP TRUCKS.NL
ASMH CARS
WORLDWIDE TRANSP
IMPORT EXPORT
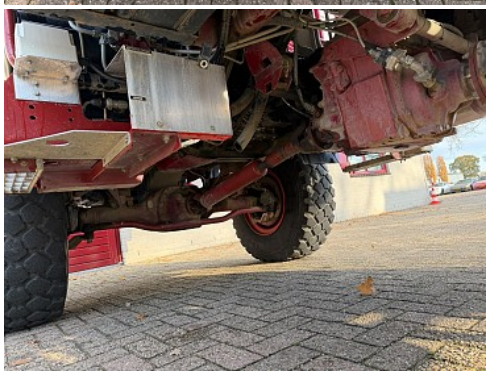


VF640BCA000000409

RENAULT V.I.
VF640BCA000000409
12000
2.41
5600
7700

RENAULT V.I.
VF640BCA000000409

CEV

PV : 7 T 260 kg
PTAC : 12 T 000 kg
PTRA : T kg
IxL : 2,43 x 6,25
S : 15,1 m²
